

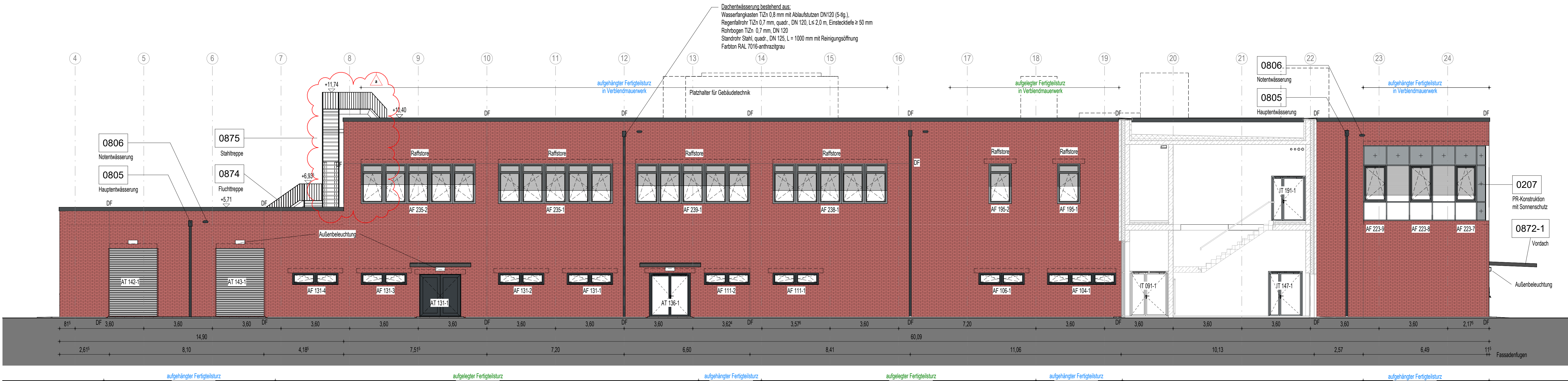

Ansicht BT 3 von Osten

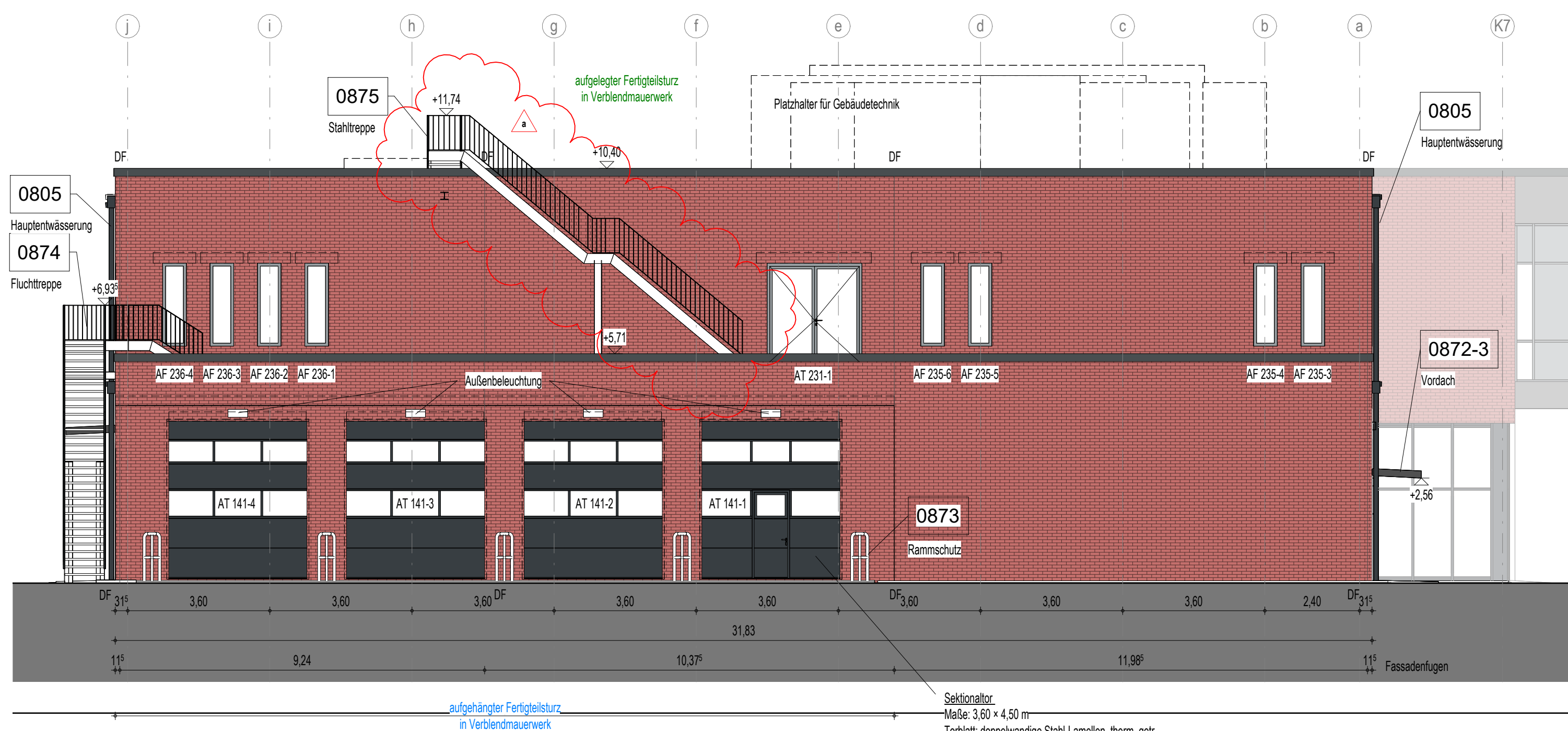

Ansicht BT 3 von Westen



Ansicht BT 3 von Norden

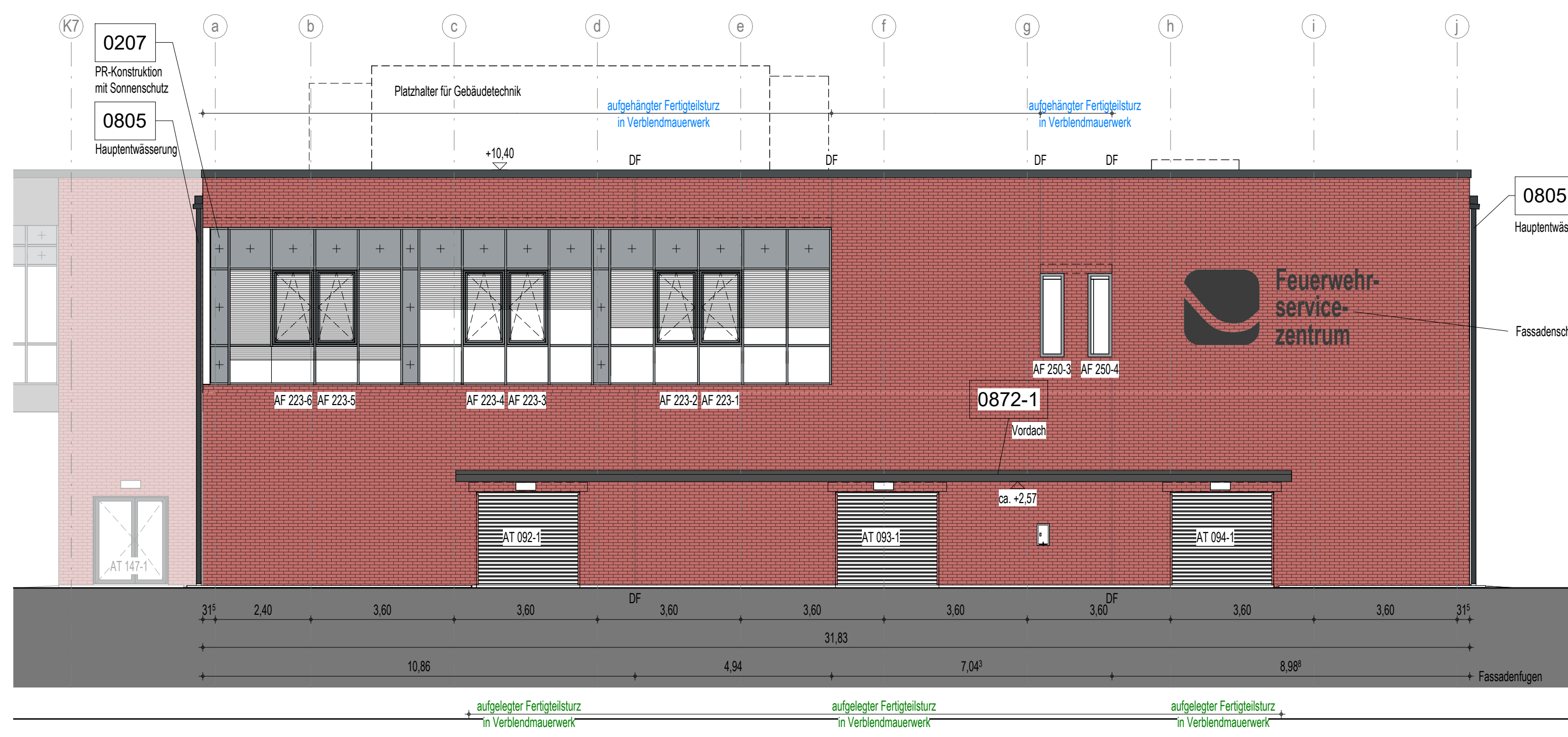

Ansicht BT 3 von Süden

LEGENDE

- Höhenangabe Fertigstellung
- Höhenangabe Rohbaukonstruktion
- DF
- Decklage

Nr.	Datum	Beschreibung	Fachver.	gezeichnet	geprüft
1	09.02.2025	BT3 - Stahltrappe (BT3) - Gebäude gelistet			

Diese Zeichnung ist Eigentum der Architekten und darf ohne deren Zustimmung weder ganz noch teilweise kopiert, vervielfältigt, gewerlich genutzt oder Dritten übertragen werden.
Dieser Plan gilt nur in Verbindung mit dem Plan des Statikers, der Tragwerksplanung, der Fachplanung und der dazu gehörigen Pläne der Architekten.
Die in der Planung angegebenen konstruktiven Voraussetzungen, Aussagen, Zeichnungen, Details, Konstruktionen und Trassen werden von der Tragwerksplanung geprüft und für richtig befunden.
Alle Maße sind vor Ausführung zu prüfen und an Ort und Stelle zu korrigieren. Maß- und Inhaltsangaben in diesem Plan sind vor der Ausführung mit den Architekten zu klären.
Die angegebenen Maße sind für die Ausführung der Tragwerksplanung, die Ausführung der Tragwerksplanung ist auf dem Tragwerksplan zu klären.

Übersicht Flakogramm

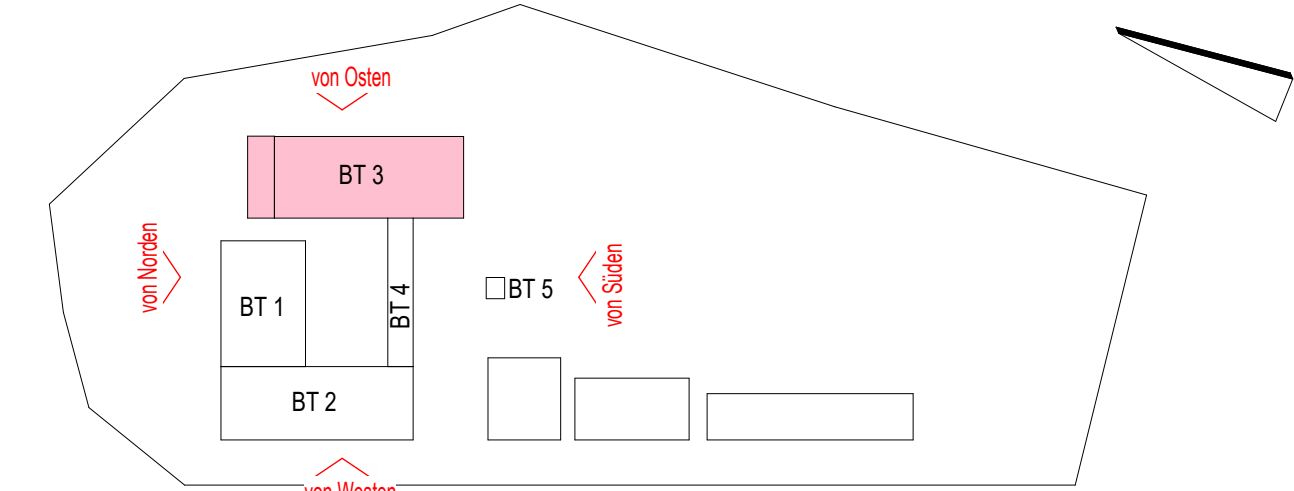

Bauher:
**LANDKREIS
LUDWIGSLUST-PARCHIM
RAUM FÜR ZUKUNFT**

Planung:
Innos Lackner SE
Rosa-Luxemburg-Straße 16
18055 Rostock
Tel.: 0381-46 67 80, E-Mail: hochbauten@innos-lackner.de

Lagebezug: ETRS89 UTM Zone 33 Höhenbezug: 0,00 m a. + 35,35 m NHN

Leistungsphase:
Ausführungsplanung

Vorhaben / Objekt:
Neubau Feuerwehr-Service-Zentrum LUP
Feuerwehrtechnische Zentrale (FTZ) und Ausbildungszentrum für Brand- und Katastrophenschutz (AZBK)
An der K38 Nr. 1, 19306 Neustadt-Glewe

Planart:
**Architektur
Ansichten BT 3**

Bedienung/Raum:	Kontrolle 1	Lernhilfe
Baujahr:	Kontrolle 2	Rzudico
gezeichnet:	Popitz	Maßstab
Planungsphase:	Datum	28.03.2025
Planzeichnung:	Index	Status

2023-0236 13 S AN ZMS XX 005 a F